

3 décembre 2050





Inversion des forces- Louise et Manon.mp4



0:23 / 5:47









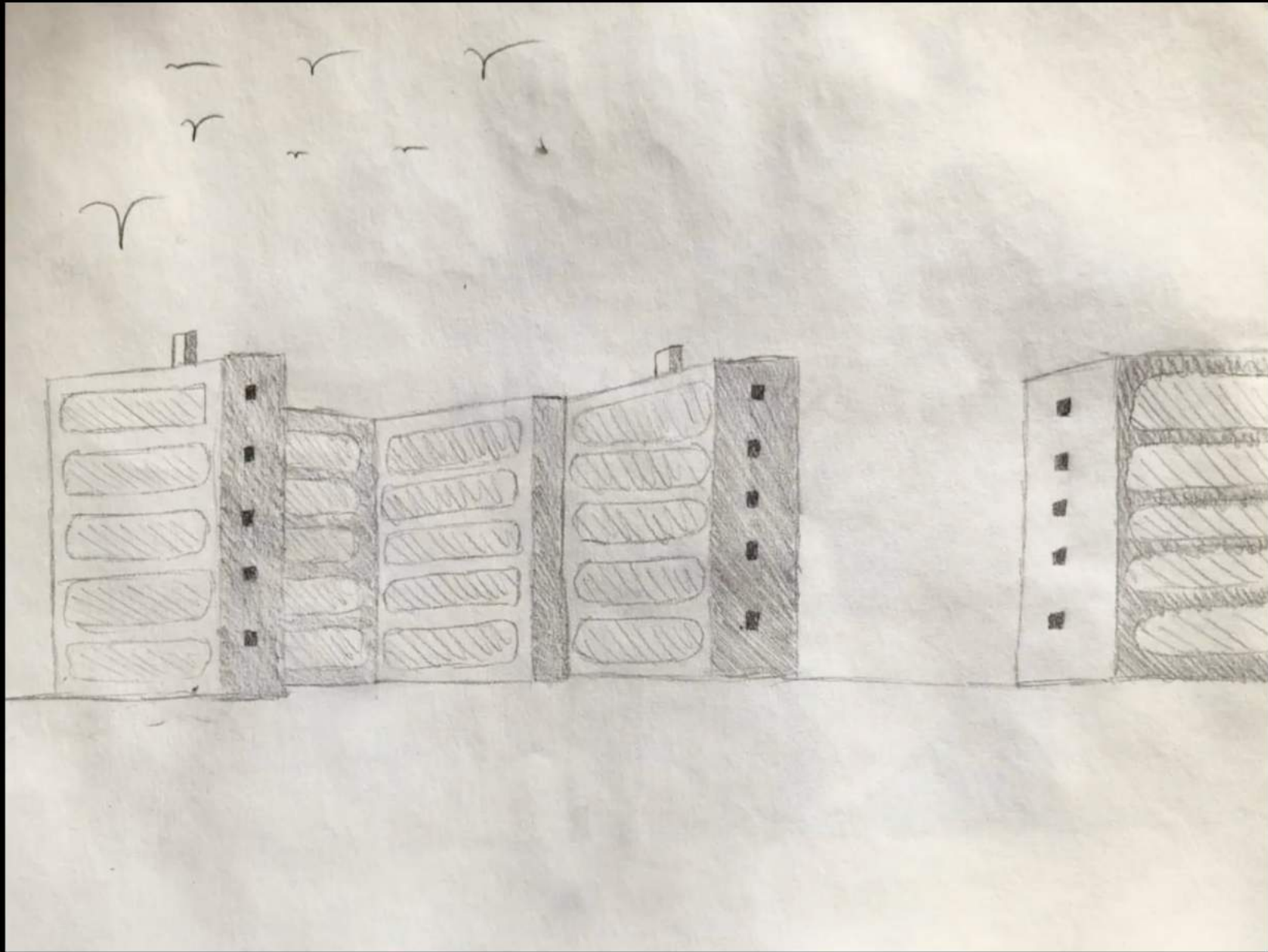



MARSEILLAIS DE
BASSENS

NOMBRIL

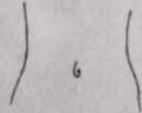

COLONNE VERTEBRALE



FRONT



MARSEILLAIS LAMDA

PRISE ELECTRIQUE



RADIATEUR



QR Code



1:20





la

Mars

3/12/2050

UNE ENIEME PANNE ELECTRIQUE À MARSEILLE

RAPPORT sur les
travaux effectués
pour la réparation
de la panne électrique
survenue le 12/03/2050
à Marseille.

la Marseillaise

03/12/2050

UNE ENIEME PANNE ELECTRIQUE A MARSEILLE

RAPPORT sur la panne électrique à Marseille le 03/12/2050

Le 03/12/2050, une panne électrique a été constatée à Marseille. Cette panne a affecté une grande partie de la ville, provoquant une interruption de courant électrique. Les causes de cette panne sont encore à l'étude.

Les travaux de réparation ont été effectués par les équipes de maintenance de la ville. Les services essentiels ont été maintenus en fonctionnement. Les habitants ont été informés de la situation et des mesures prises.



Les causes de la panne sont encore à l'étude. Les équipes de maintenance travaillent pour rétablir le service le plus rapidement possible.

03/12

Les services essentiels ont été maintenus en fonctionnement. Les habitants ont été informés de la situation et des mesures prises.





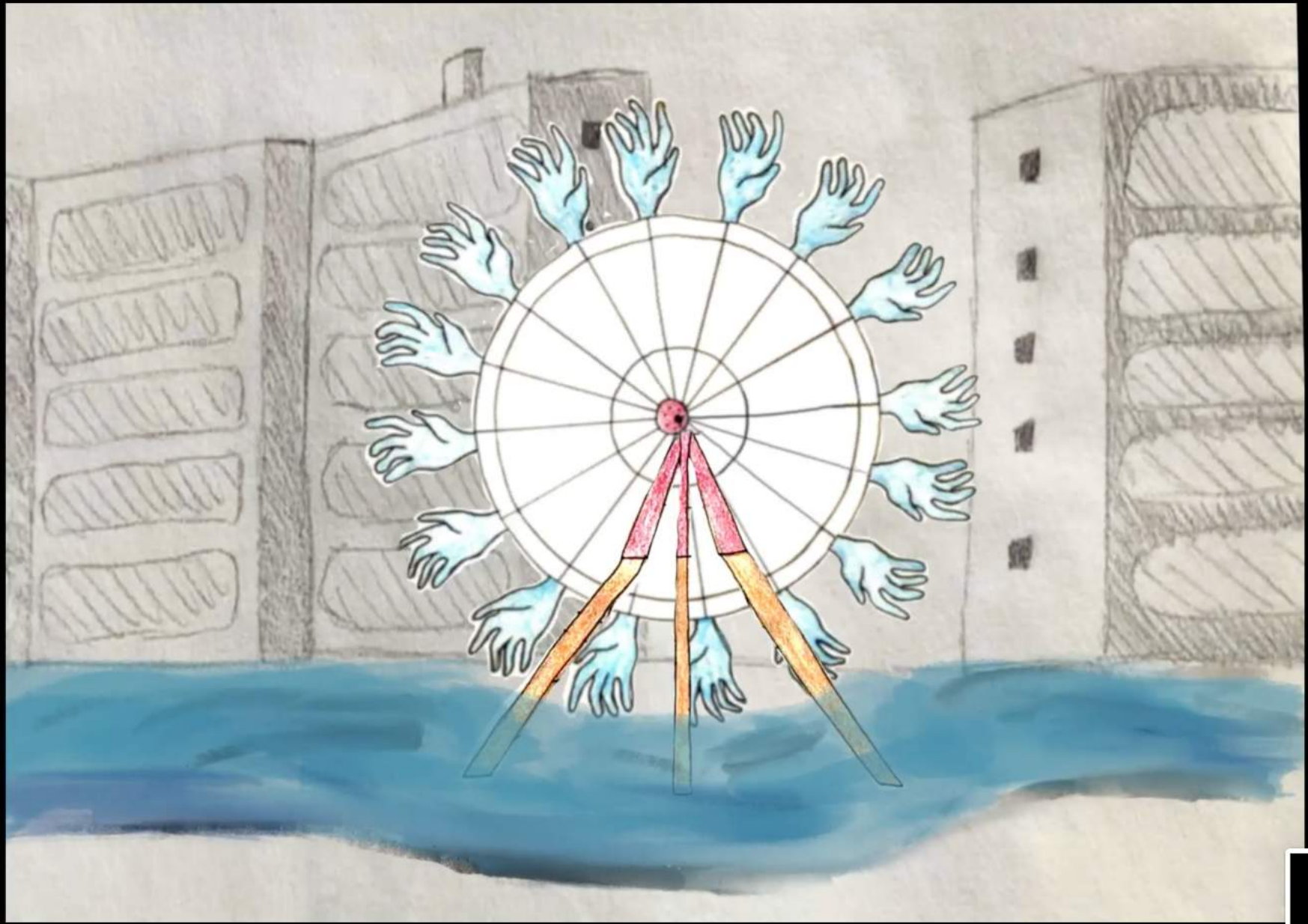

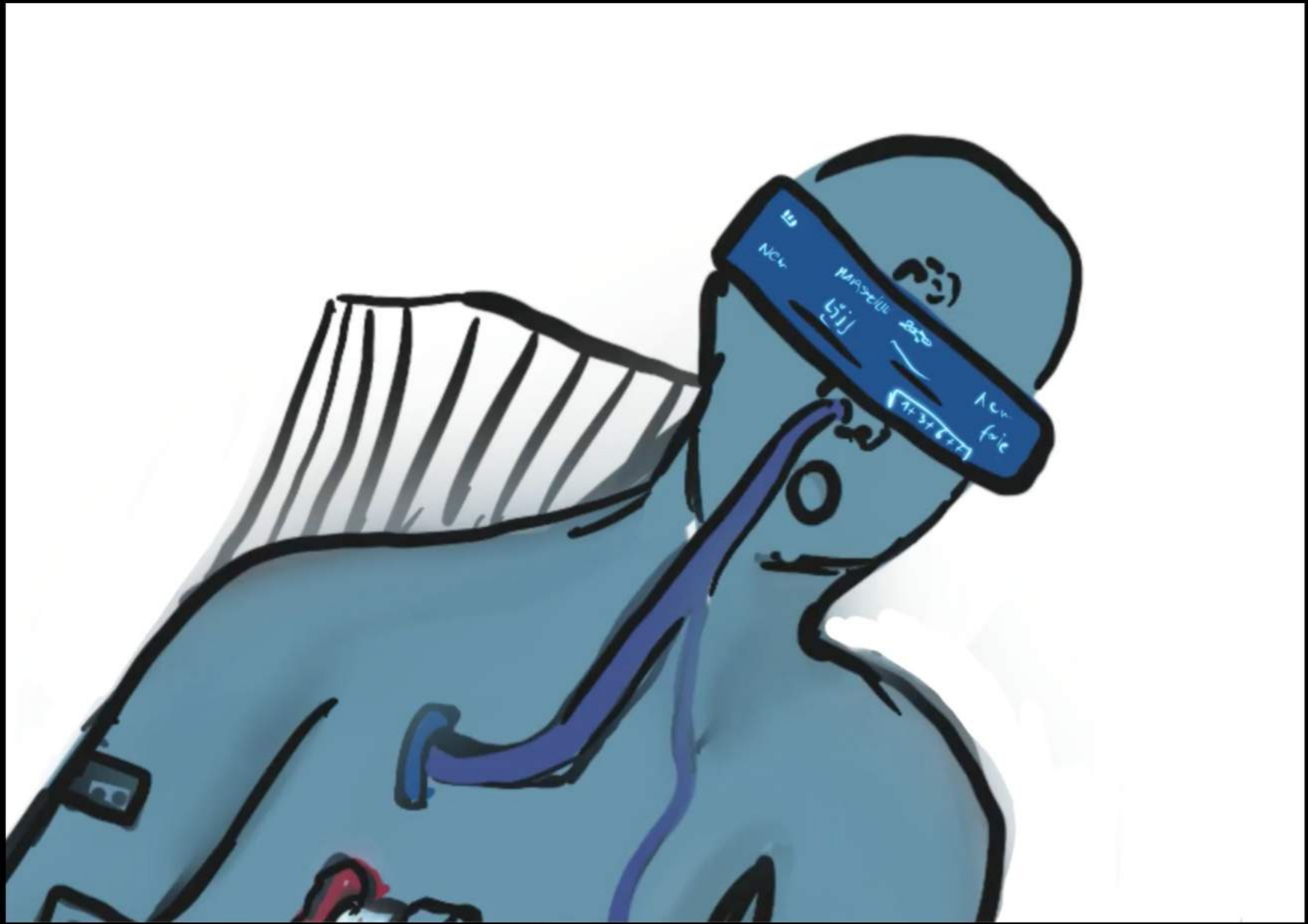

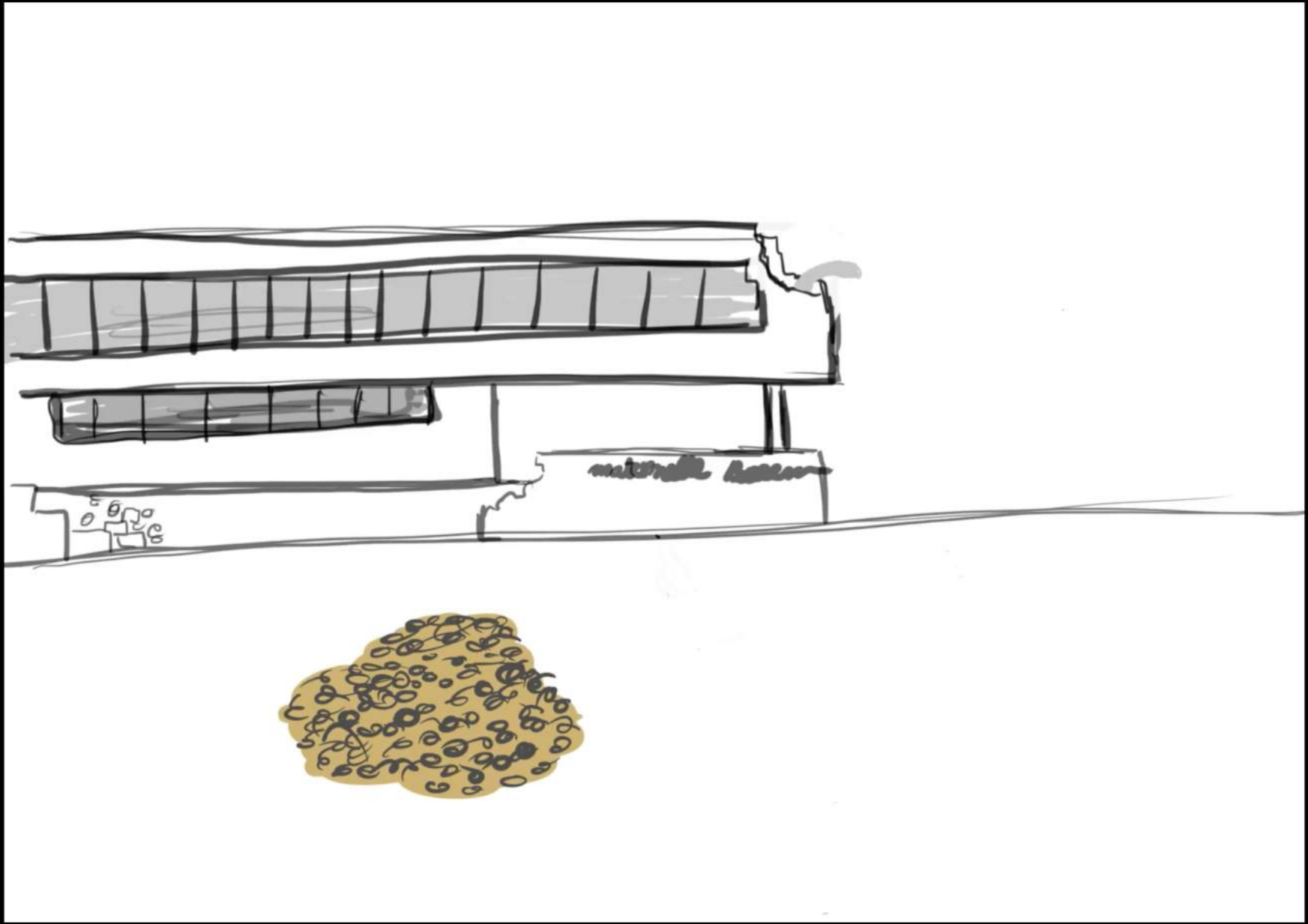

- visserie / ponçage
- bois (tasseaux, contreplaqué, planches de palette)
- poulies \approx 60 mm de diamètre

جهاز

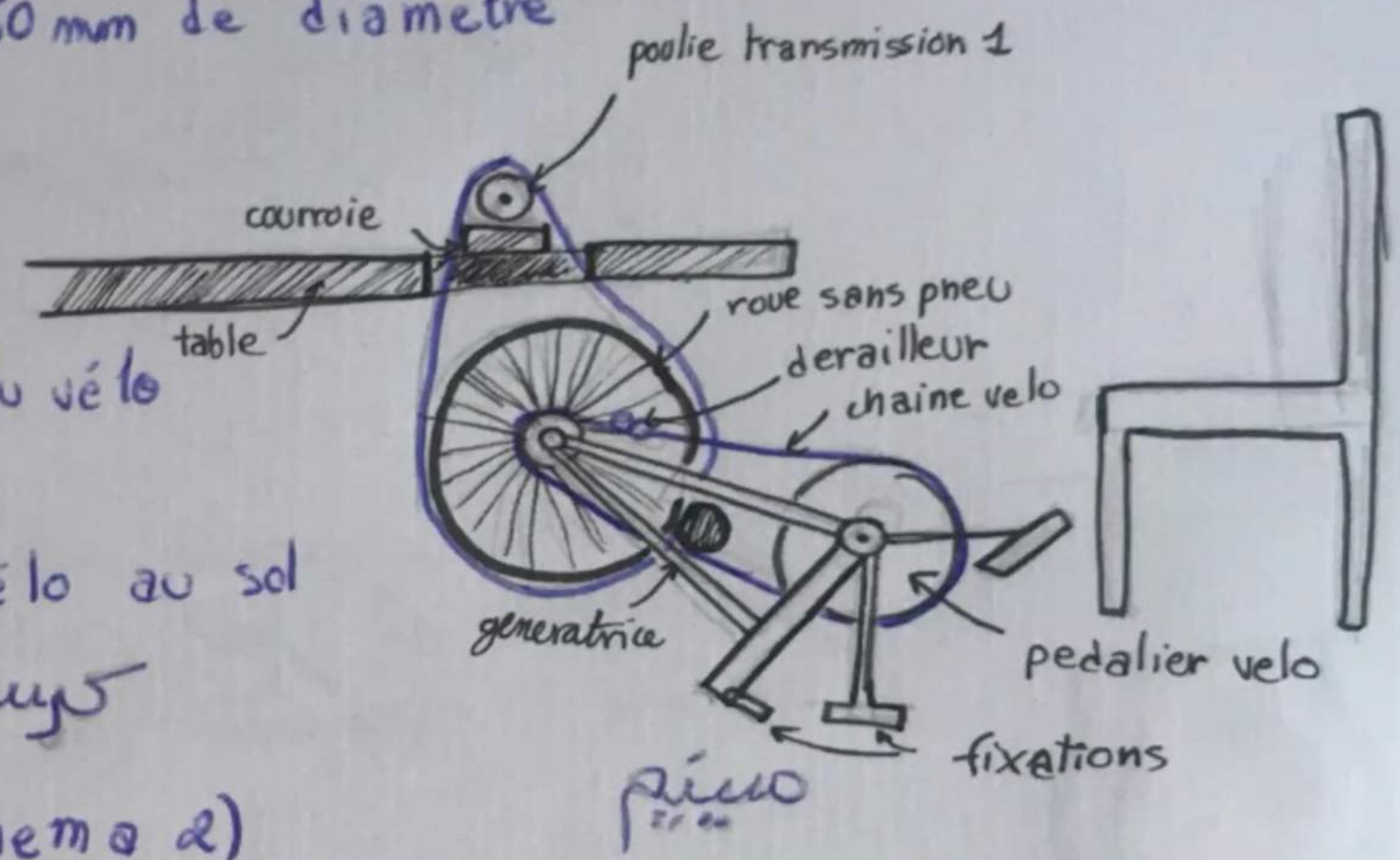

les elements du vélo
 schema)

le cadre du vélo au sol
 er une assise

TRANSMISSION (schema 2)

er le moyeu de la roue AVANT + enlever rayons



