

# UN TUFFO NELLA SCAFA UN PLONGON À LA SCAFA

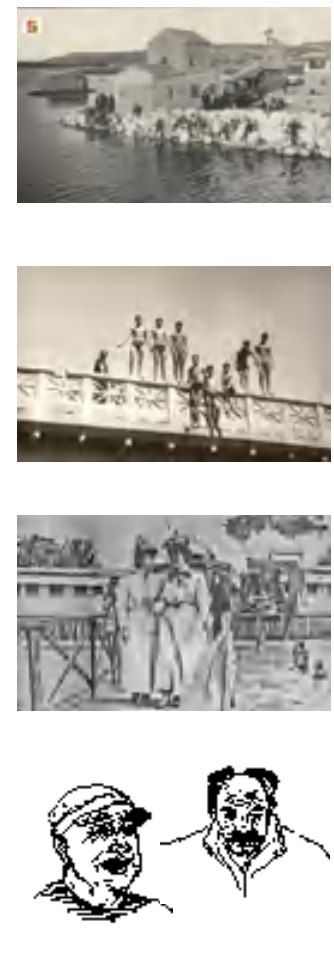

S'inspirant de l'histoire de la zone de la Scafa qui nous a été racontée par les pêcheurs de ce lieu, le projet a pour but de faire renaitre l'intensité de vie liée à la pratique de l'eau de cette zone en l'adaptant à notre époque.

En prenant le parti de la Mairie, nous avons décidé de construire un nouveau pont qui vient s'accrocher à la structure de l'ancien pont de la Scafa. Ce pont est une alternative piétonne et cycliste par rapport au pont d'à côté uniquement réservé aux véhicules motorisés. Ce nouveau pont nous permet également de relier deux activités liées à l'usage de l'eau: la plage Giorgini, autrefois très populaire, et le nouveau projet de piscine.

Le projet consistant en un équipement aquatique est pensé à mi-chemin entre un pli et une grotte. La matérialité brute et minérale a été inspirée de l'environnement proche du site. Elle est complétée par une structure courbe en béton qui apporte une lumière zénithale douce dans ces lieux ainsi qu'un puits de lumière au-dessus de la piscine pour enfants.

Inspired by the Scafa district's history that was shared with us by the local fishermen. The project's aim is to revive the intensity of life that was once linked to the practice of water in this location. This space is bound to be more frequented thanks to the multiple projects that the city plans on creating.

This bridge is a walkable and cyclable alternative to the main bridge (a few hundreds of meters north) which is exclusively used by motor vehicles. This new bridge also allows us to link between two water activities: the Giorgino beach which was previously very popular, and our new swimming pool project.

The project which consists of an aquatic equipment is a hybrid, half fold and half cave. The raw and mineral materiality was inspired by the close environment of the site. It is completed by a curved concrete structure that brings a soft zenithal light along with a lightwell over the children's pool.

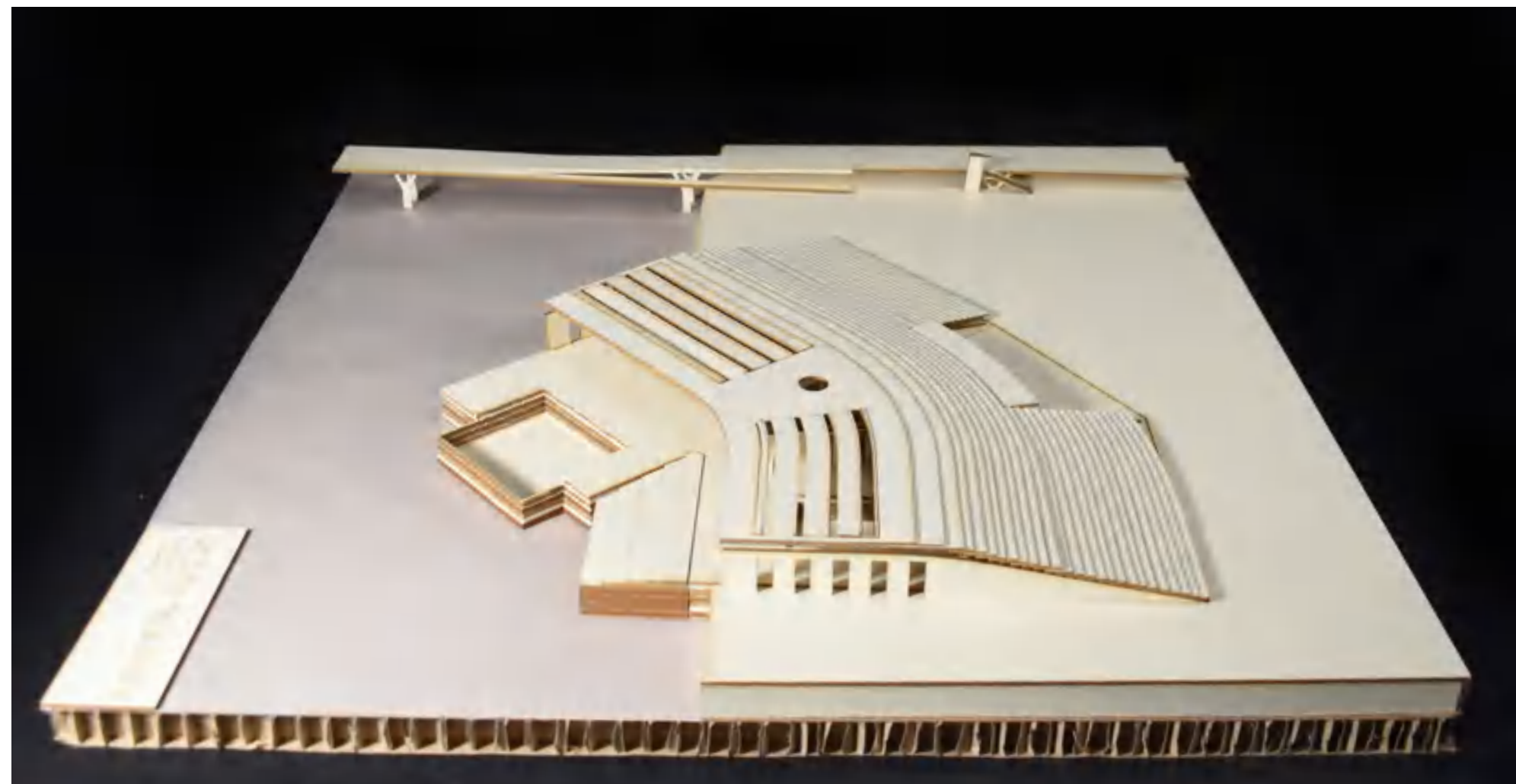
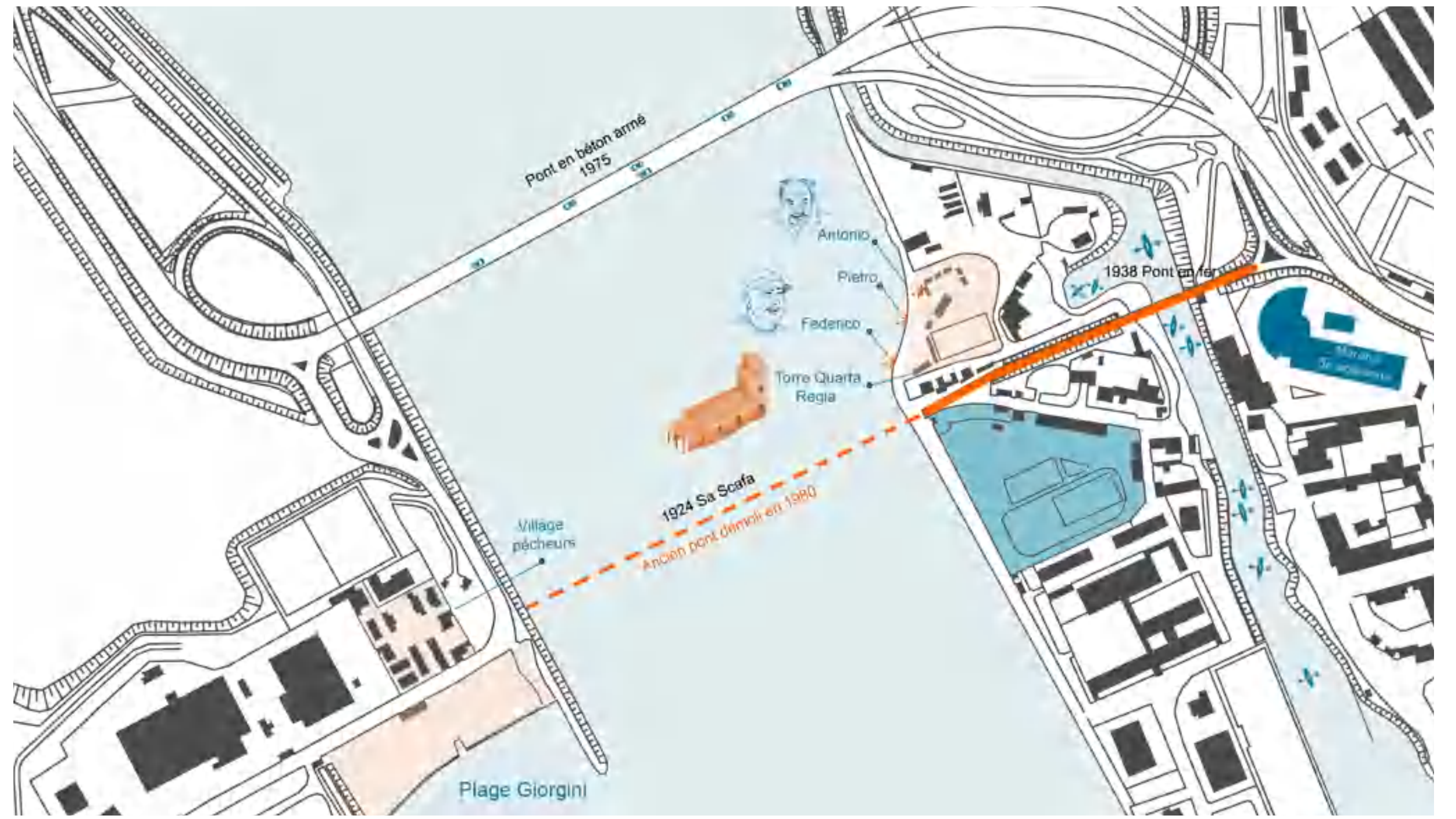

MODELLO 1:200



MODELLO 1:1000

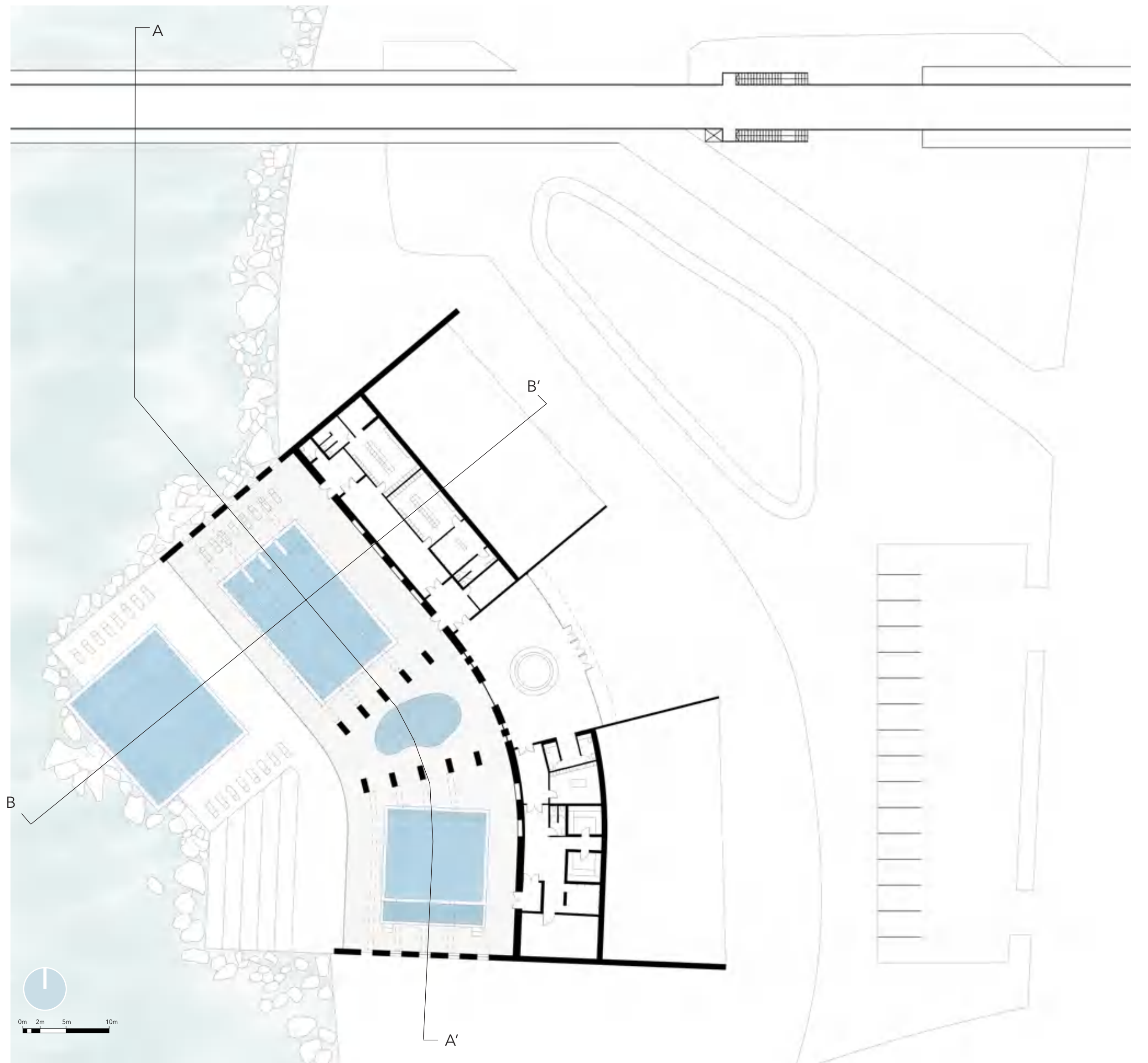

PIANTA DEL PIANO TERRA 1:200

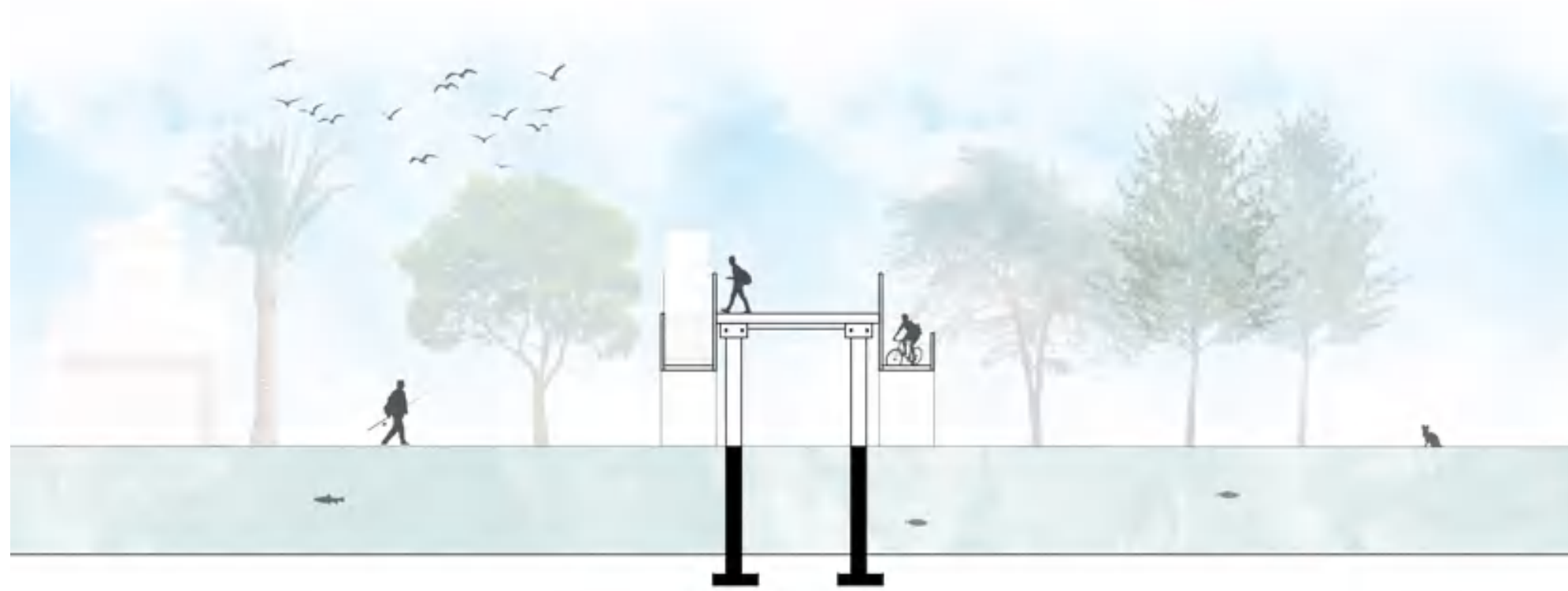

SEZIONE AA' 1:150

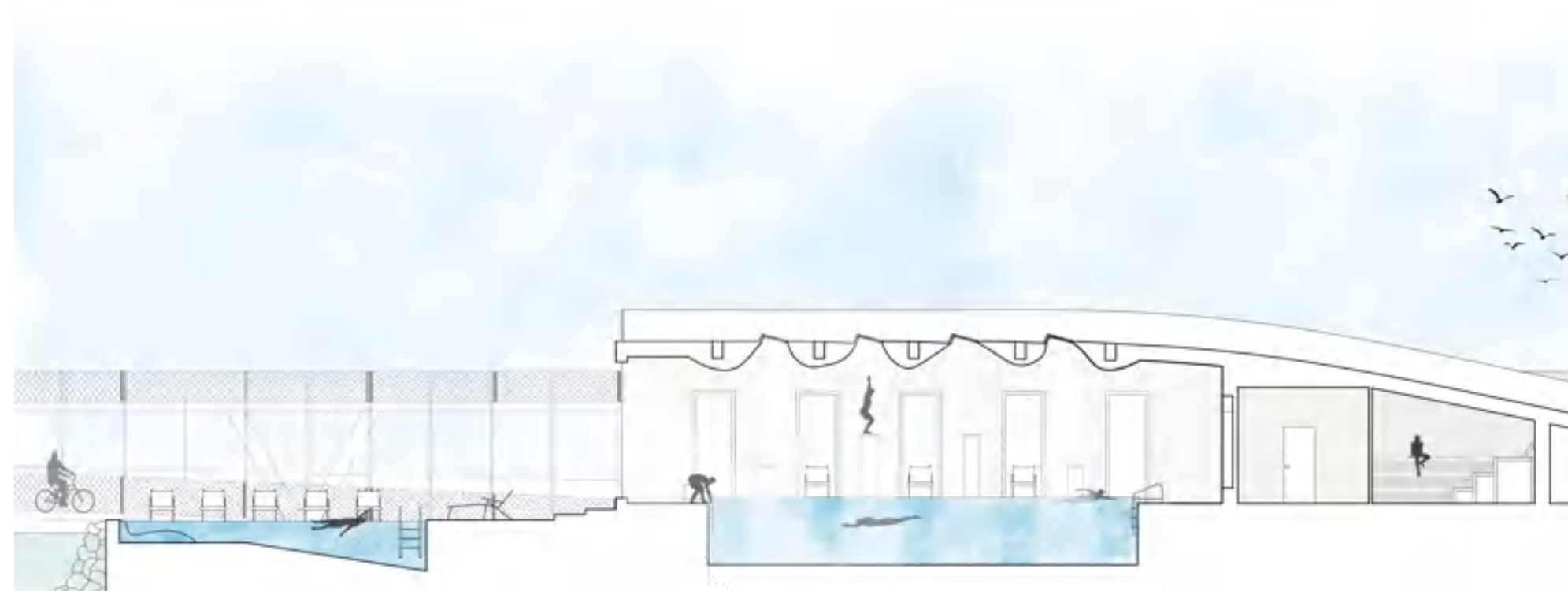
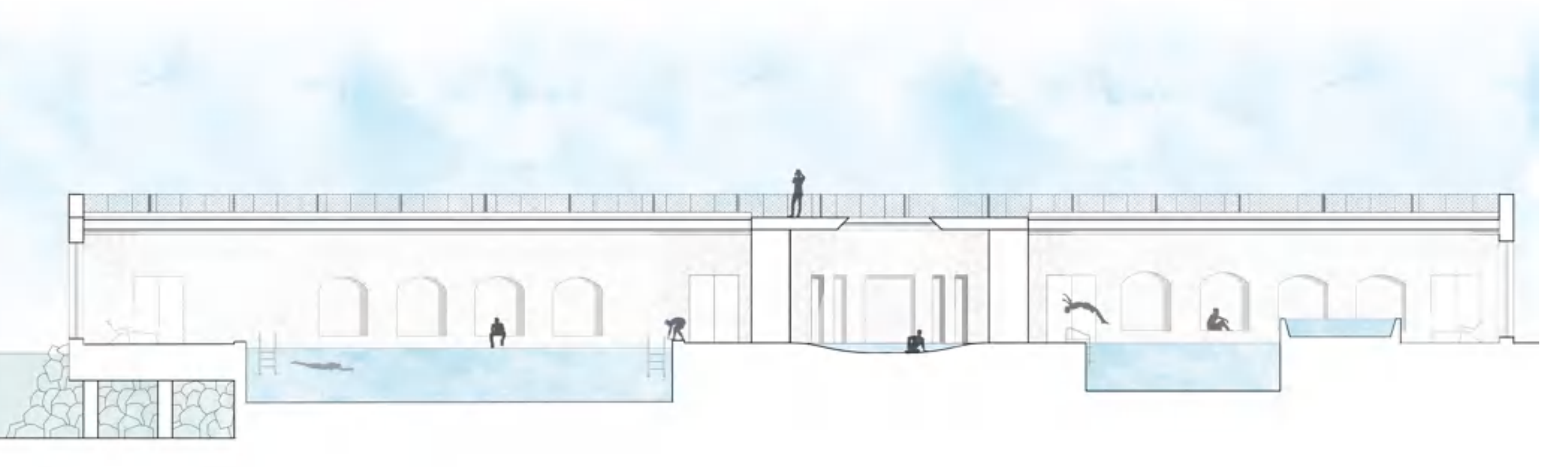

SEZIONE BB' 1:150

