

# À LA RECHERCHE DU SOL PERDU

Manon Crueize + Jeanne Thierry

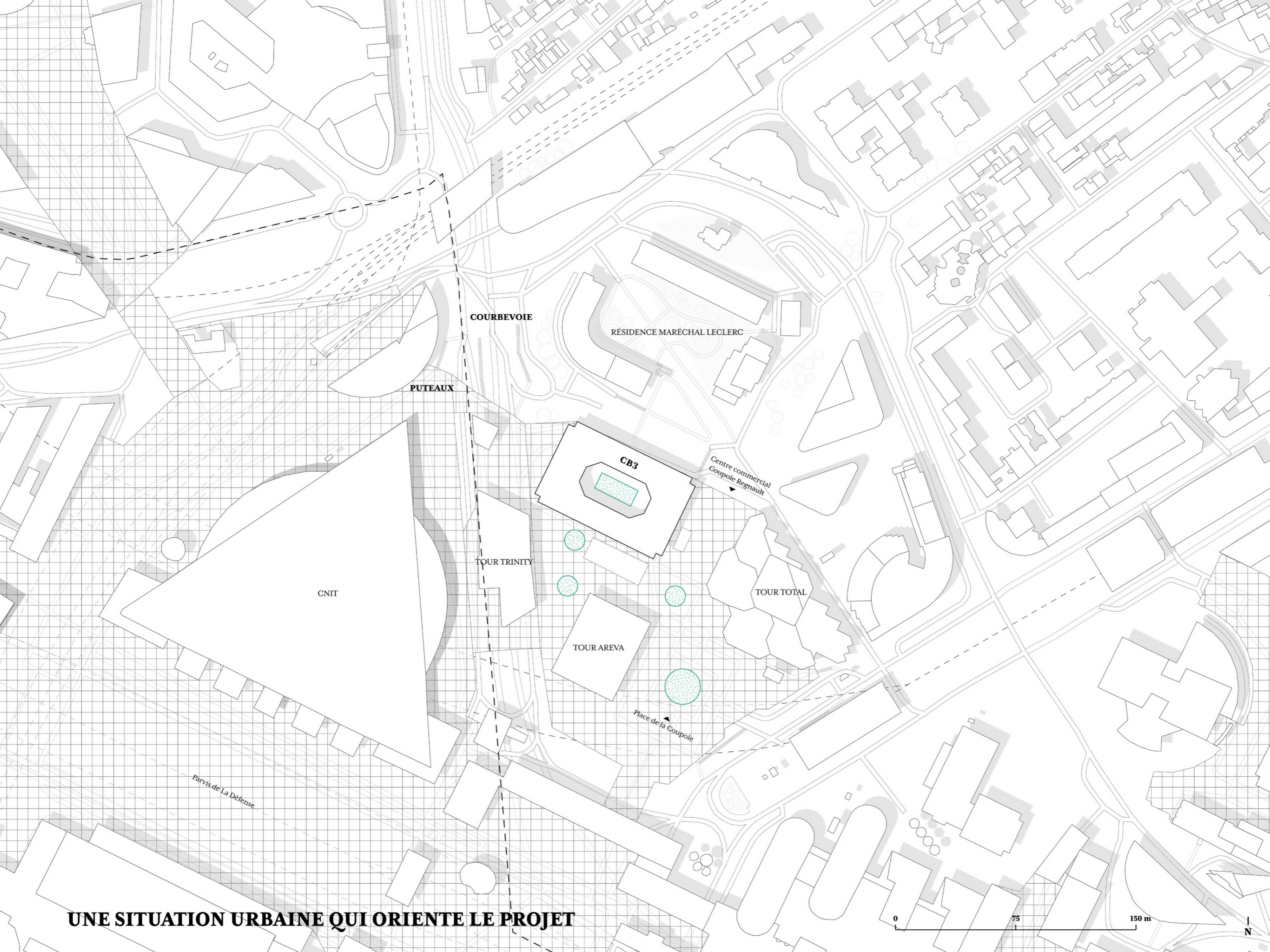



COURBEVOIE

PUTEAUX

RÉSIDENCE MARÉCHAL LECLERC

CB3

Centre commercial  
Coupole Regnault

TOUR TRINITY

CNIT

TOUR TOTAL

TOUR AREVA

Place de la Coupole

Parvis de La Défense

# UNE SITUATION URBAINE QUI ORIENTE LE PROJET

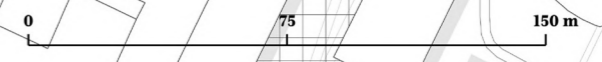



## RENATURER LES SOLS

*La dalle est percée ponctuellement, laissant place à une végétation spontanée et locale qui dynamise la biodiversité.*

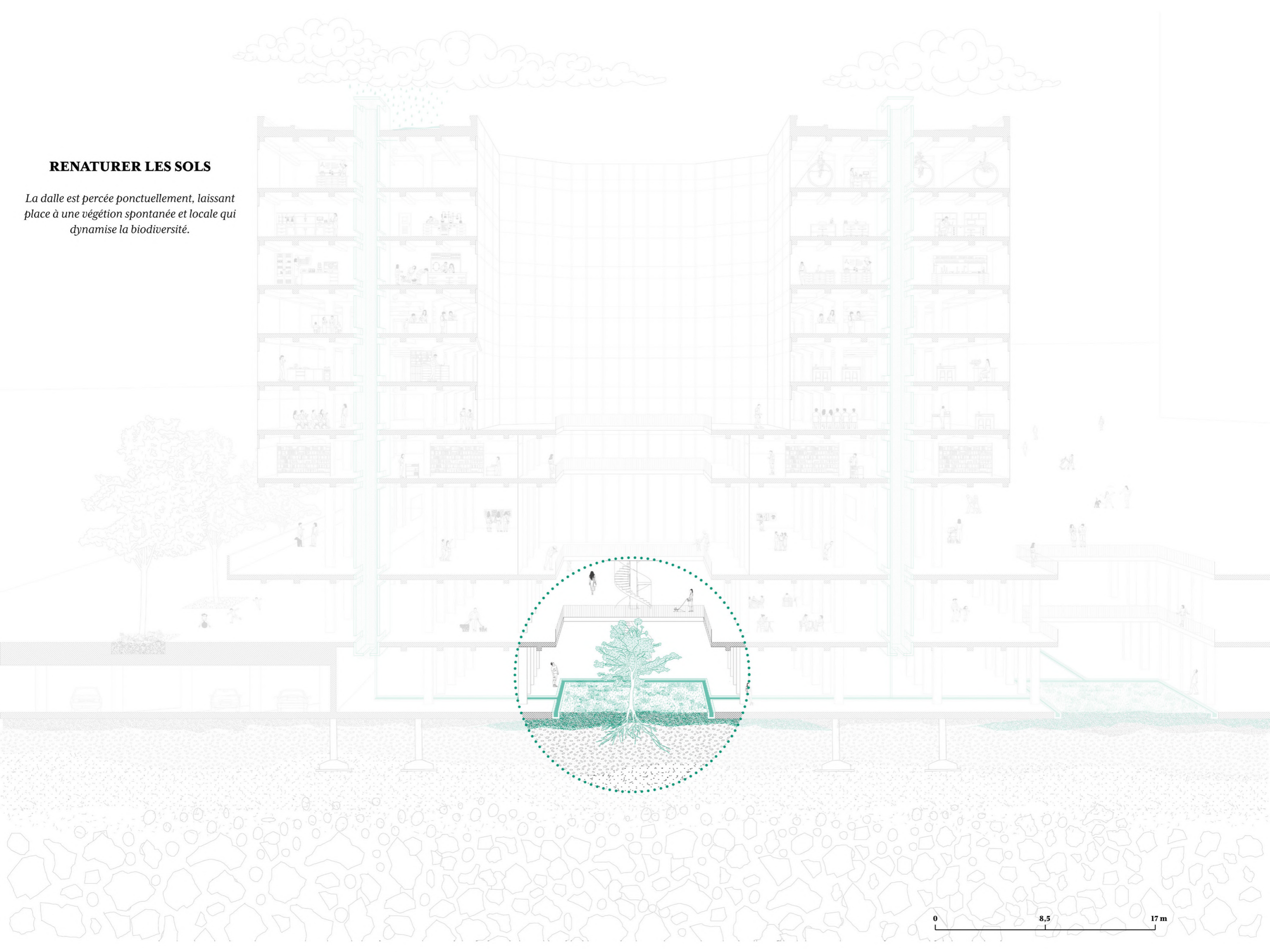

0 8,5 17 m



## RENATURER LES SOLS

*La dalle est percée ponctuellement, laissant place à une végétation spontanée et locale qui dynamise la biodiversité.*

## UN ÉCOSYSTÈME DE FRAÎCHEUR

*Les flux de l'air et de l'eau sont optimisés pour que l'édifice tire parti de la fraîcheur des sous-sols et de l'îlot renaturé.*

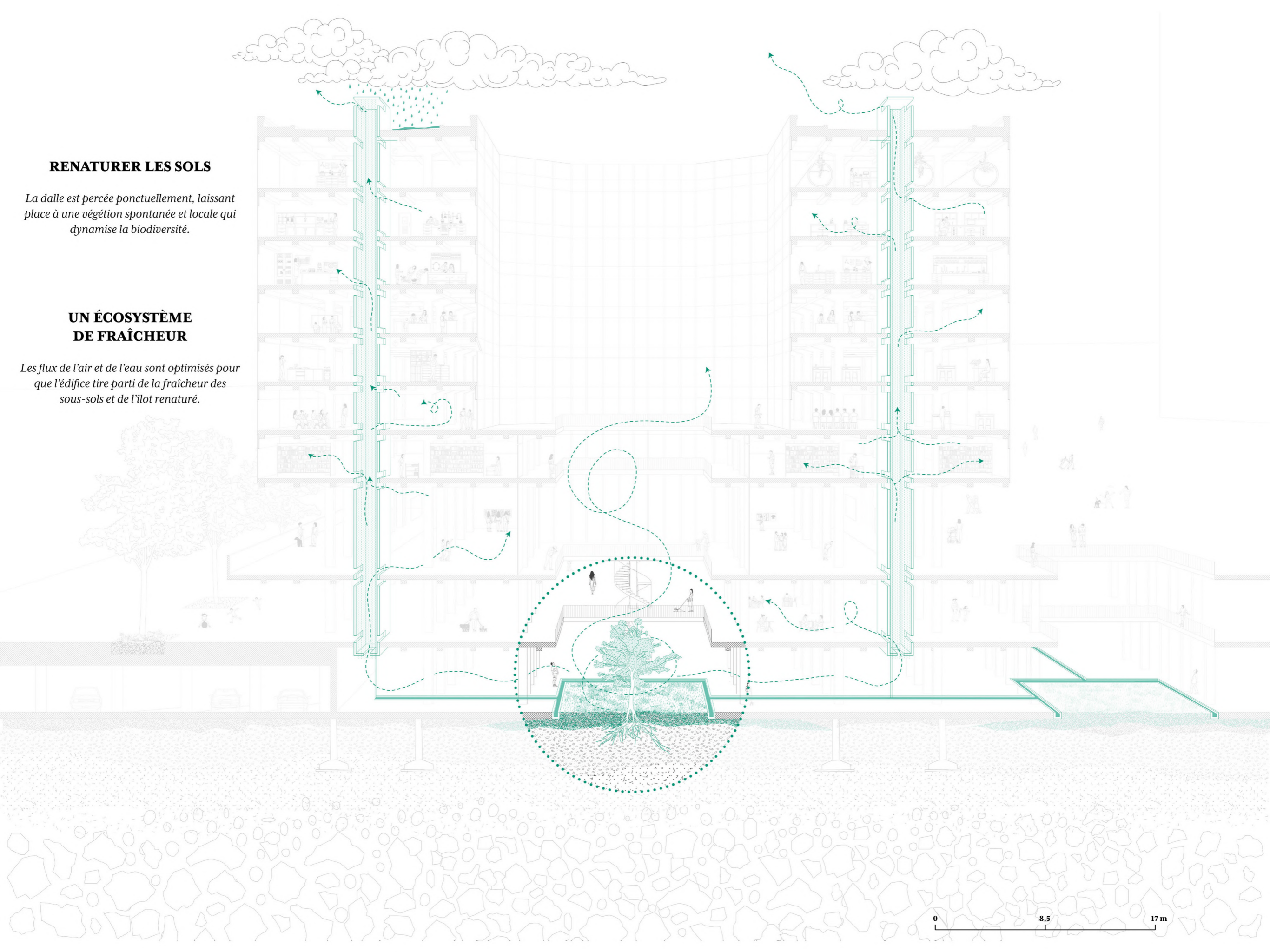



## RENATURER LES SOLS

*La dalle est percée ponctuellement, laissant place à une végétation spontanée et locale qui dynamise la biodiversité.*

## UN ÉCOSYSTÈME DE FRAÎCHEUR

*Les flux de l'air et de l'eau sont optimisés pour que l'édifice tire parti de la fraîcheur des sous-sols et de l'îlot renaturé.*

## ASSOCIER LA RECHERCHE À L'ACTION

*Un programme dédié à la recherche, à l'éducation et à la diffusion des savoirs sur le sol et le vivant accompagne l'opération.*

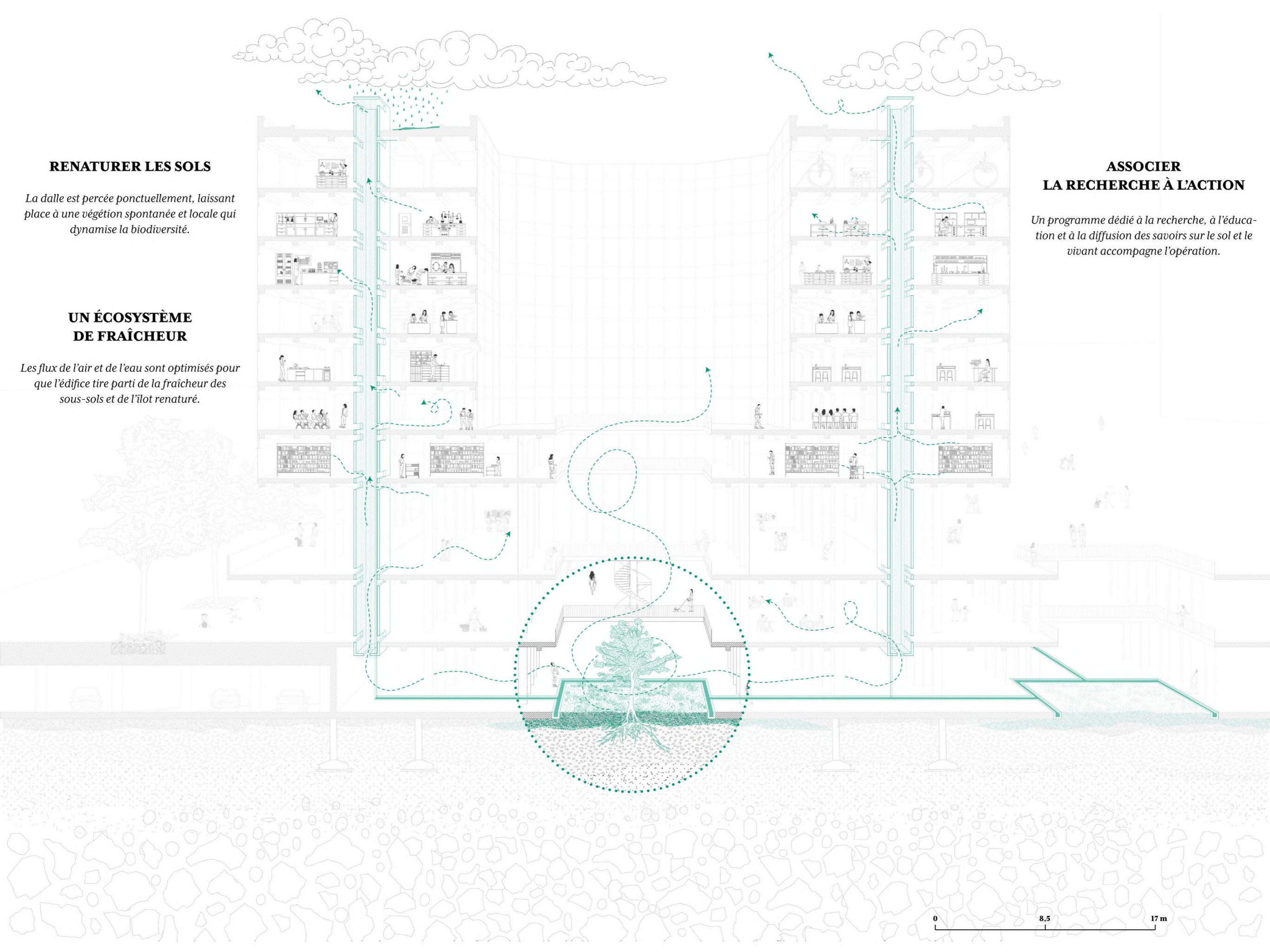



## RENATURER LES SOLS

*La dalle est percée ponctuellement, laissant place à une végétation spontanée et locale qui dynamise la biodiversité.*

## UN ÉCOSYSTÈME DE FRAÎCHEUR

*Les flux de l'air et de l'eau sont optimisés pour que l'édifice tire parti de la fraîcheur des sous-sols et de l'îlot renaturé.*

## ASSOCIER LA RECHERCHE À L'ACTION

*Un programme dédié à la recherche, à l'éducation et à la diffusion des savoirs sur le sol et le vivant accompagne l'opération.*

## IMPULSER UN ANCRAGE LOCAL

*Les sous-sols libérés deviennent des repères dans l'espace urbain et invitent à de nouveaux usages qui rassemblent les habitants.*

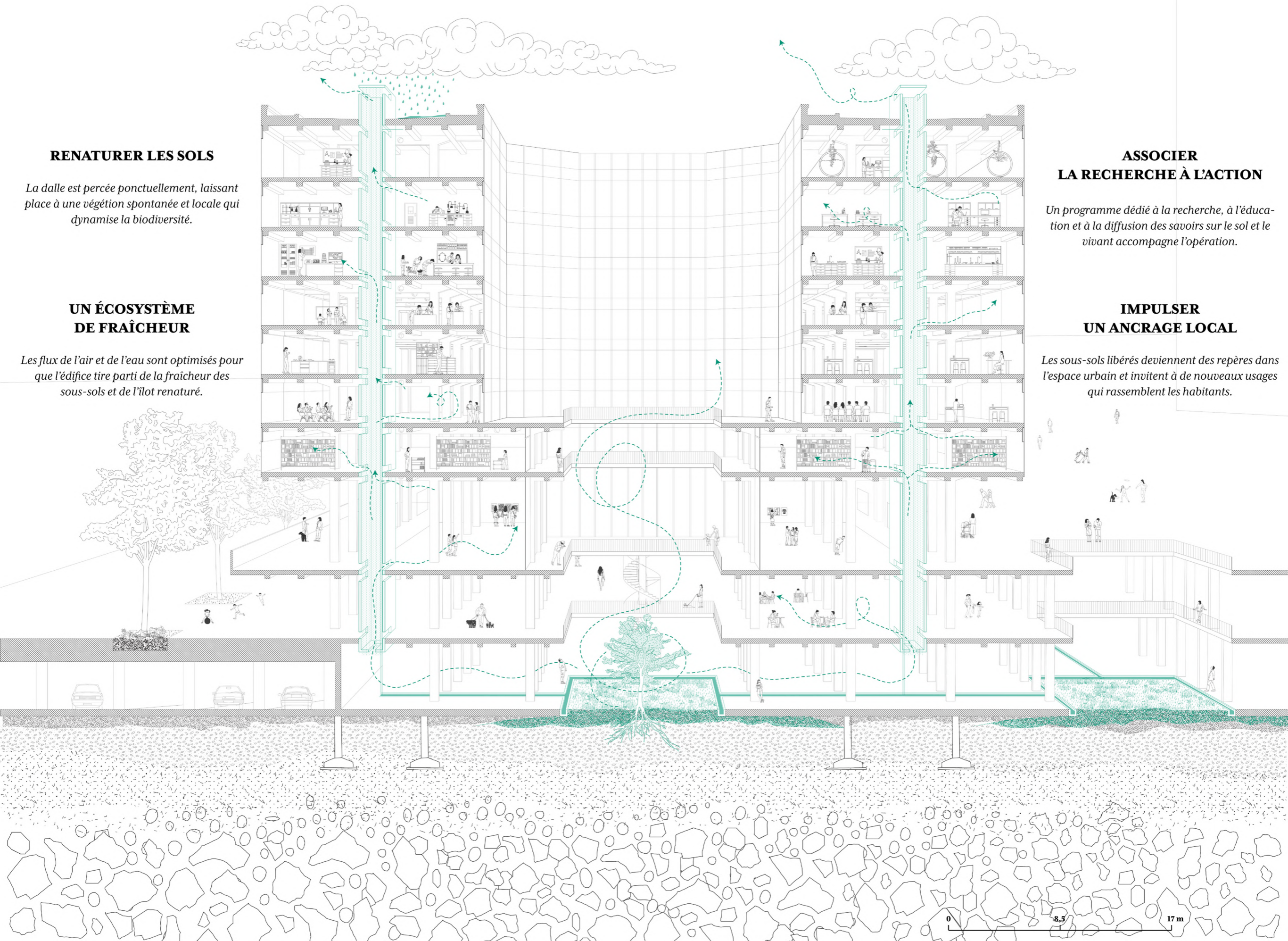



CHAPITRE I.  
**PERCER LA DALLE**

CHAPITRE II.  
**RENCONTRER LE VIVANT**

CHAPITRE III.  
**DIFFUSER LE SAVOIR**

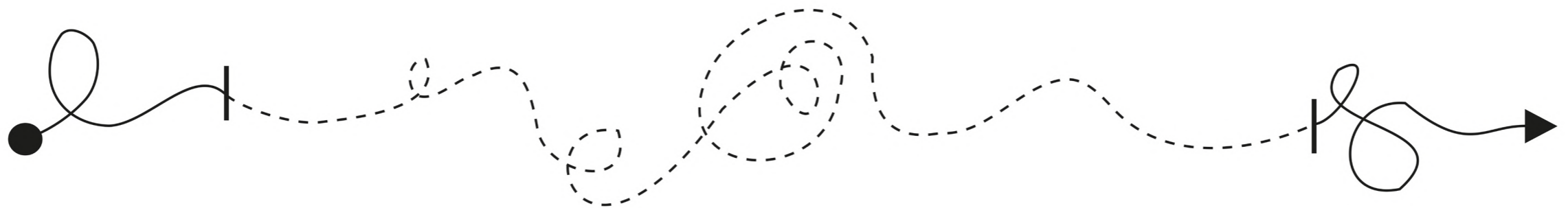





### RECYCLER LA MATIÈRE DÉCONSTRUITE

*Les débris issus du chantier peuvent être transformés dans un centre spécialisé qui se trouve à proximité. On peut aussi imaginer que des ateliers s'installent dans les sous-sols pour expérimenter de nouveaux procédés visant à réemployer la matière déconstruite.*

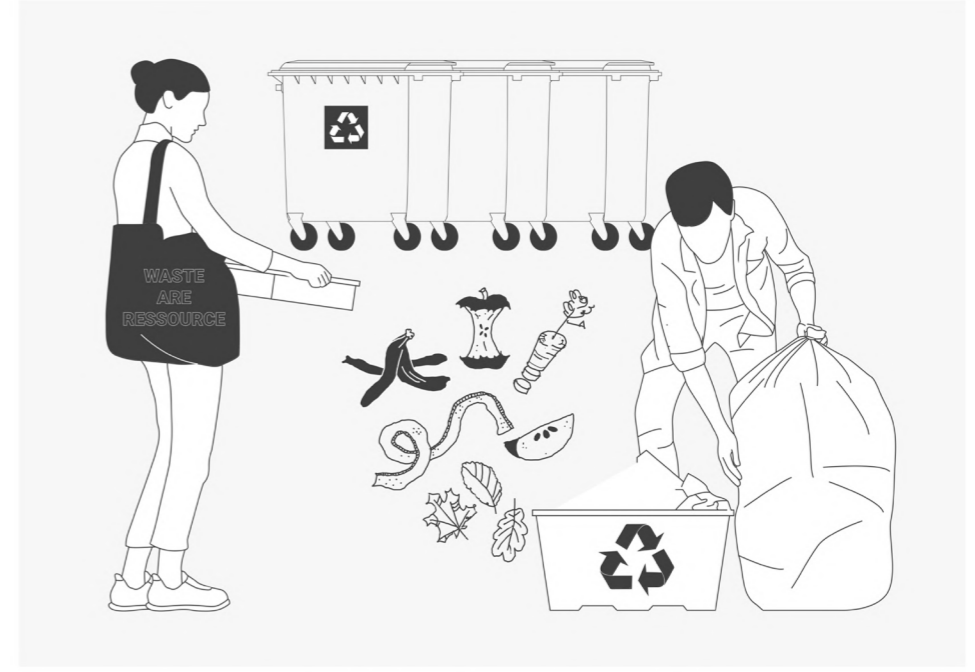

### RASSEMBLER GRÂCE AU COMPOST

*La collecte des déchets organiques fait parti intégrante du projet de renaturation des sols. Les habitants sont encouragés à participer à cette démarche dont ils pourront plus tard apprécier les bénéfices.*



### LE SAVOIR, SUPPORT D'ACTION

*Les scientifiques s'installent progressivement dans les locaux et accompagnent l'évolution de l'opération par une démarche de recherche-action qui vise à assurer le respect de l'existant.*



RÉSIDENCE MARÉCHAL LECLERC

SORTIE PARKING  
COUPOLE-REGNAULT

VUE SUR TERRASSE REGNAULT

VOIE DES MODELEURS

ACCES  
RDR

ACCES DALLE TRINITY

ACCES  
RDR

DALLE TRINITY  
D+1

TOUR  
TOTAL

ENTRÉE CB3 DEPUIS PAARVIS PUBLIQUE RDD

ACCES  
DALLE TRINITY

TOUR TRINITY

0 5 10 15 20 25 30 m

N

REZ-DE-DALLE

TOUR AREVA

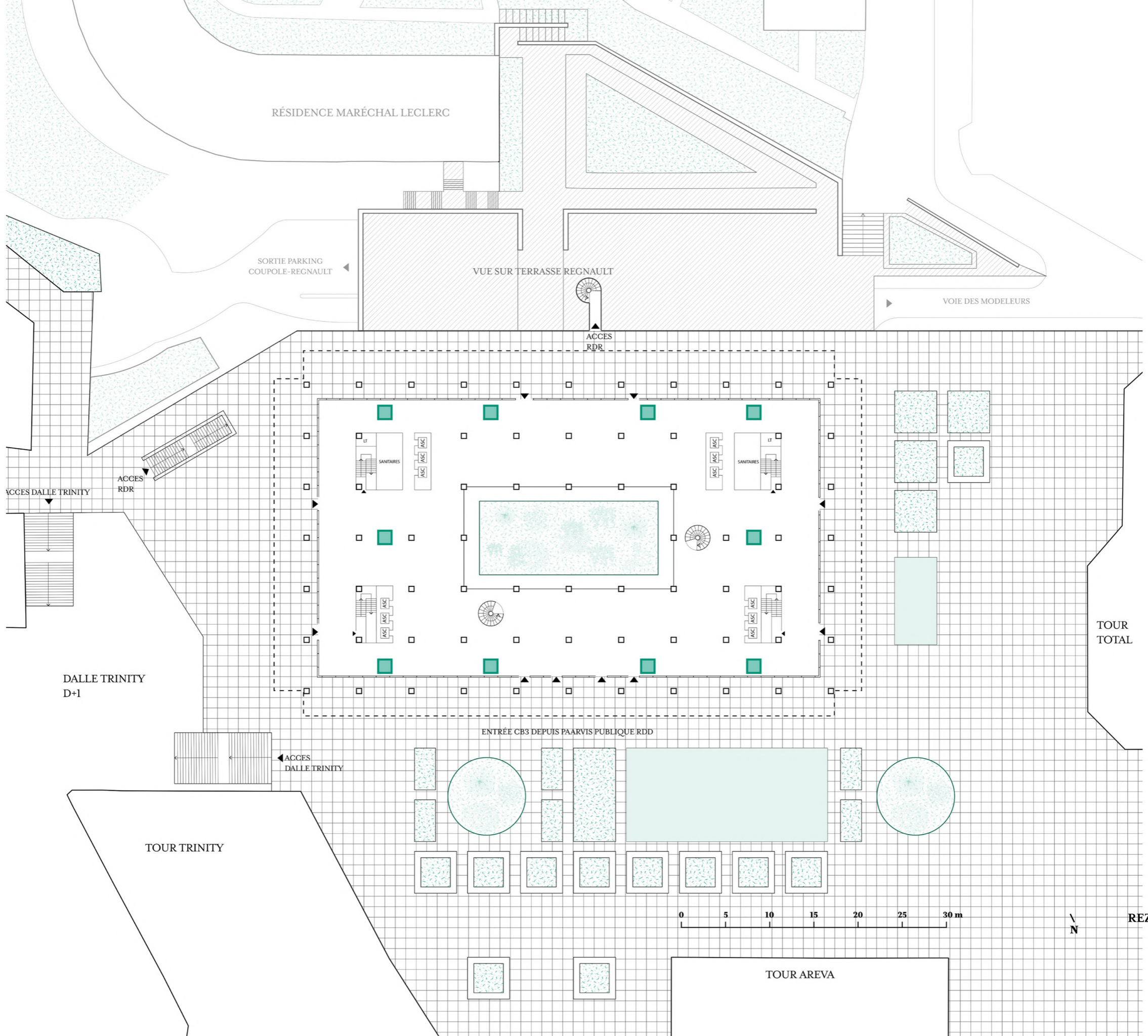



RÉSIDENCE MARÉCHAL LECLERC

SORTIE PARKING  
COUPOLE-REGNAULT

VUE SUR TERRASSE REGNAULT

VOIE DES MODELEURS

ACCES  
RDR

ACCES DALLE TRINITY

ACCES  
RDR

DALLE TRINITY  
D+1

ACCES  
DALLE TRINITY

TOUR TRINITY

TOUR  
TOTAL

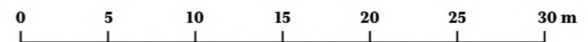
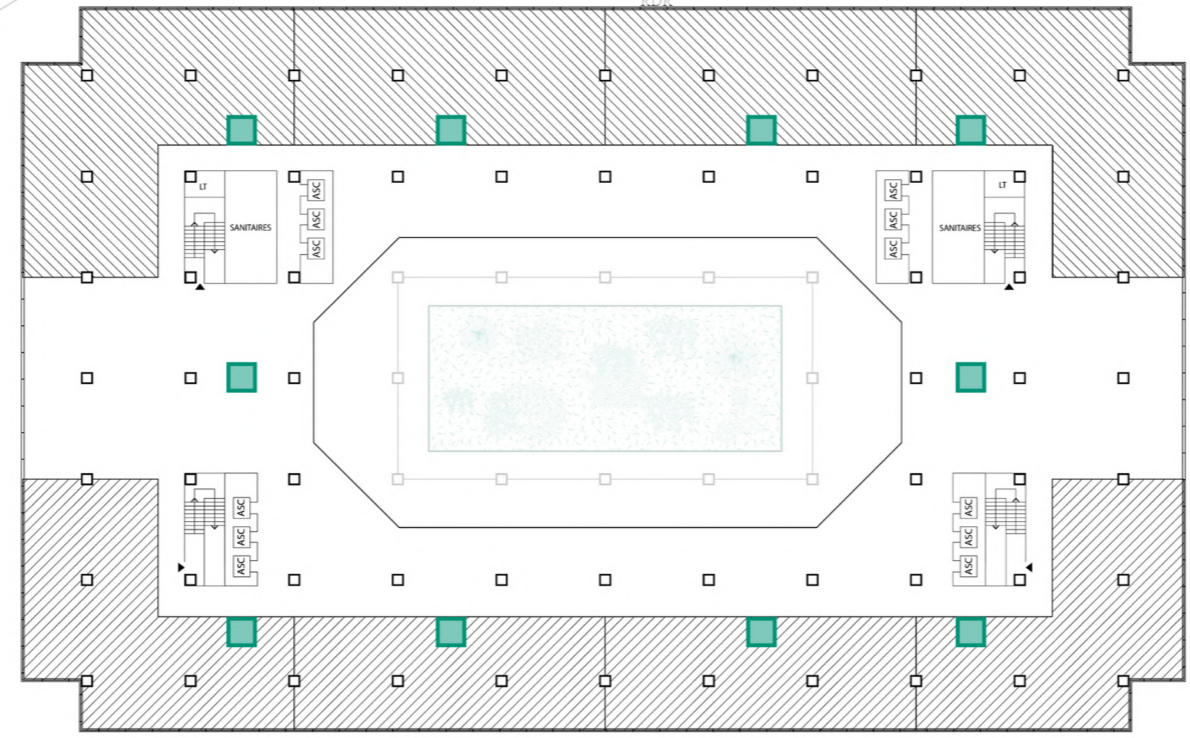

PLAN D'ÉTAGE

TOUR AREVA



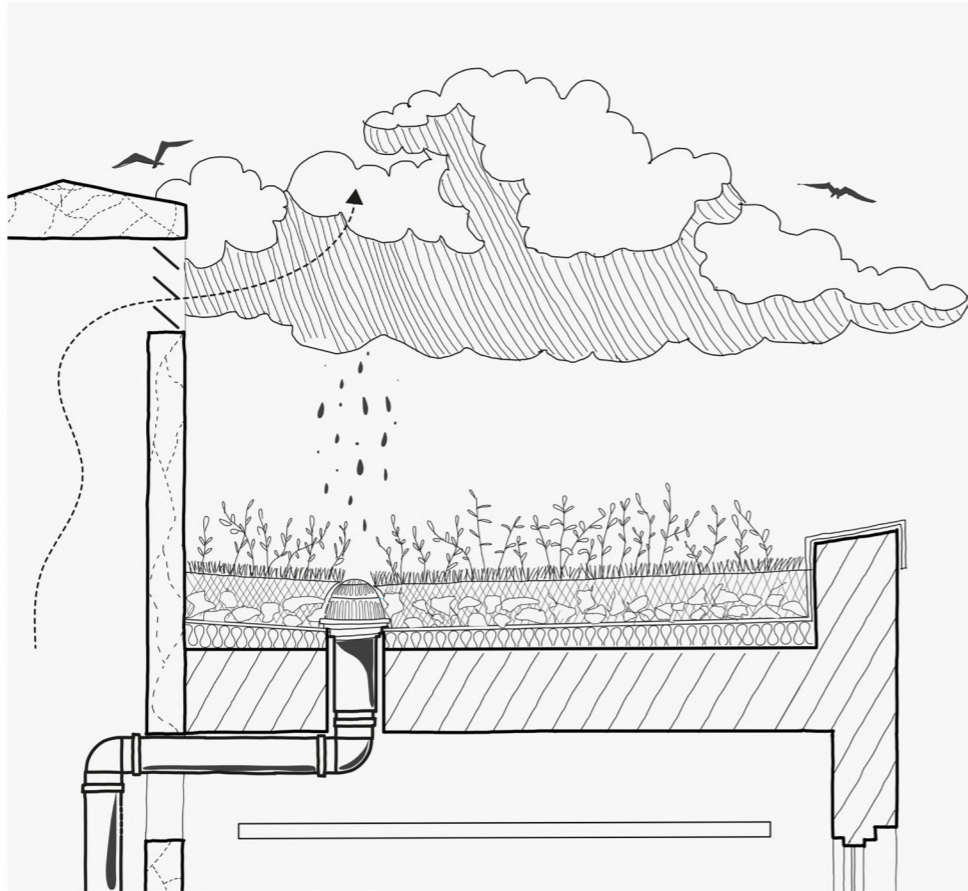

### RESTAURER LES FLUX

*Les cycles de l'eau, de l'air et du sol sont régulés tandis que la verticalité des tours se réconcilie avec la profondeur des sols. La restauration des écosystèmes permet de tirer parti de la fraîcheur, en s'inspirant des tours à vent employées au Moyen-Orient.*



### RÉCONCILIER VILLE ET NATURE

*Tous les vivants profitent de l'opération pour s'épanouir. Les habitants assistent à l'évolution du lieu qui s'inscrit sur le temps long, suscitant une curiosité et un intérêt pour la connaissance des mécanismes qui guident ce processus.*

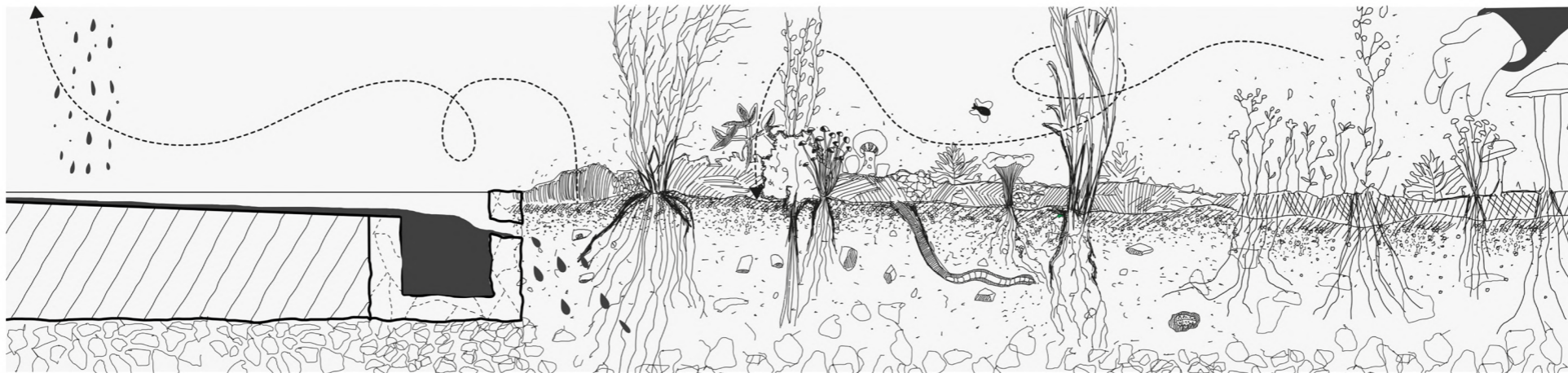

### UNE DÉMARCHE RÉGÉNÉRATRICE

*Le lieu devient de plus en plus agréable, un véritable îlot de fraîcheur plutôt qu'un jardin d'agrément, dont la beauté réside dans la capacité à réguler.*



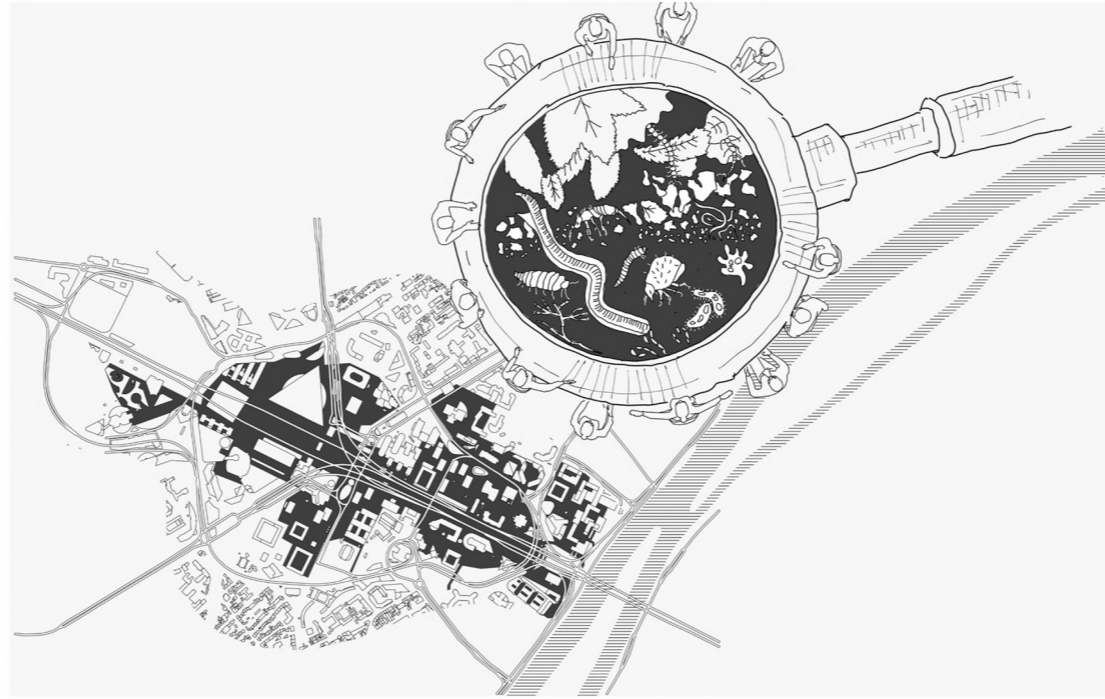

### LA PROLIFÉRATION DU VIVANT

*L'attention portée au sol vivant devient support d'un dialogue qui rassemble une diversité d'acteurs et de savoirs, et qui s'étend progressivement à l'échelle du territoire.*

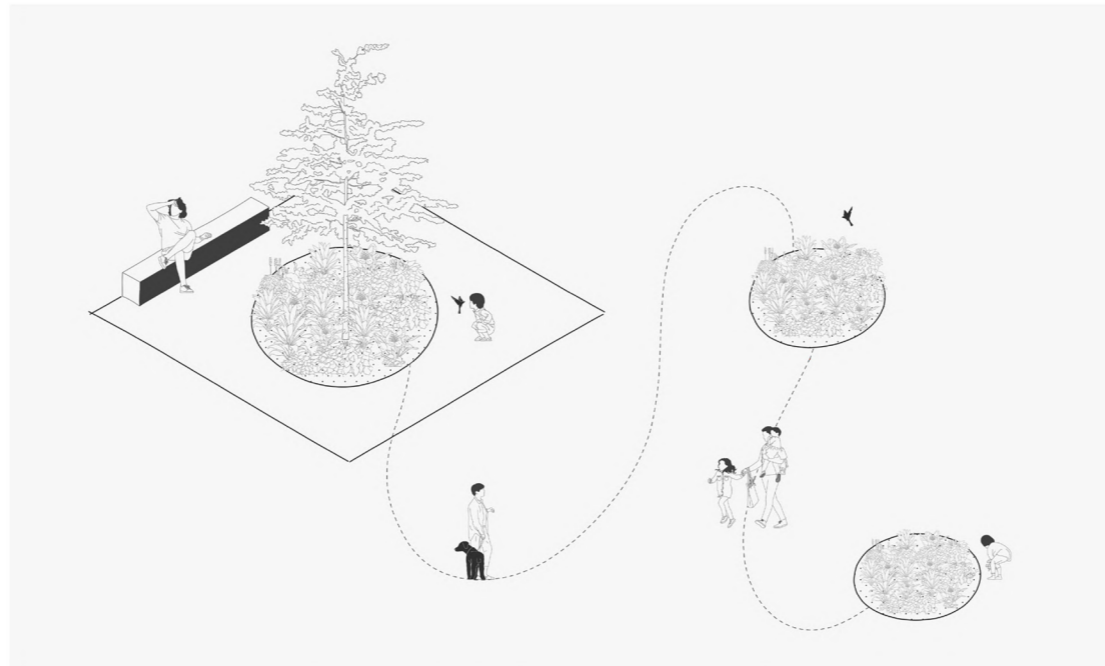

### VERS UN PARCOURS RYTHMÉ

*L'étendue déboussolante de la dalle laisse place à des séquences rythmées entre espaces bati et sauvages dans la ville. Un véritable parcours qui encourage à de nouveaux usages des sous-sols autrefois délaissés.*



# TYPLOGIES D'USAGES

# PLAN REZ DE RUE

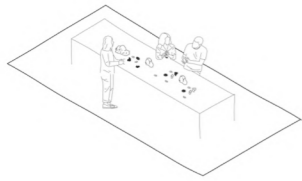

ateliers  
créatifs et artisanat

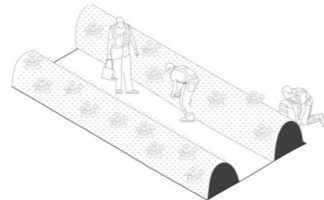

culture



cafétaria  
restaurant



activités sportives

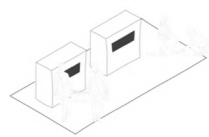

collecte déchets  
compost

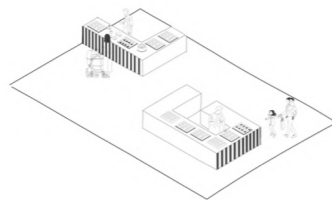

marché

